

การเปลี่ยน Time Signature [T]

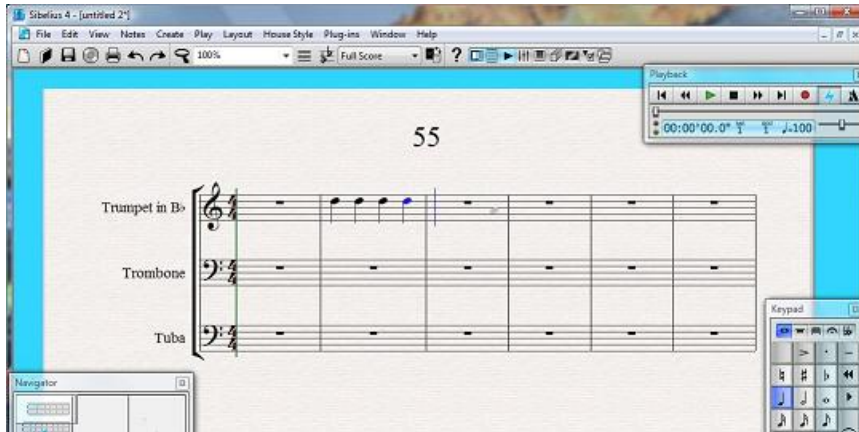

รูปตัวอย่างที่ 1.1

การเปลี่ยน Time Signature ให้คลิกเลือกที่ห้องที่เราต้องการเปลี่ยน (รูปตัวอย่างที่ 1.1) แล้วกดตัว **T** ที่คีย์บอร์ด หน้าต่างของ Time Signature จะขึ้นมาให้เราเลือก (รูปตัวอย่างที่ 1.2)



รูปตัวอย่างที่ 1.2

ทำการเลือก Time Signature ที่เราต้องการเปลี่ยน แล้วกด **OK** แล้ว Bar ที่เราต้องเปลี่ยน Time Signature ก็จะเปลี่ยนตามรูปตัวอย่างที่ 1.3



รูปตัวอย่างที่ 1.3

การเปลี่ยน Key Signature [K]

ทำเหมือนการเปลี่ยน Time แต่เปลี่ยนมากคตัว **K** แล้วหน้าต่าง Key Signature ก็จะขึ้นมา (รูปตัวอย่างที่ 2.1)

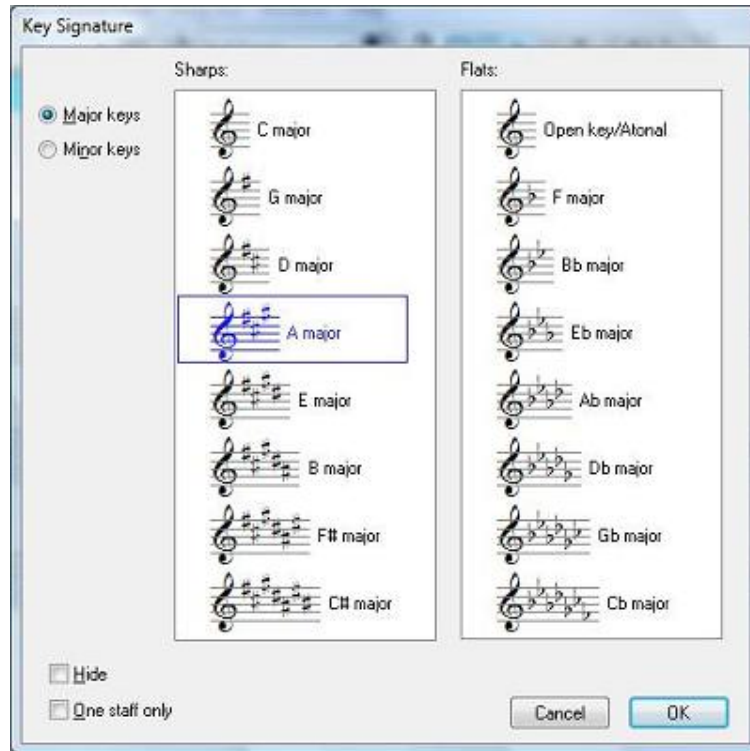

รูปตัวอย่างที่ 2.1

ทำการเลือก Key Signature ที่เราต้องการเปลี่ยน แล้วกด OK ห้องที่เราต้องเปลี่ยน Key Signature ก็จะเปลี่ยน ตามรูปตัวอย่างที่ 2.2



รูปตัวอย่างที่ 2.2

การเปลี่ยน Clef [Q]

ขั้นตอนการทำ คัดลอกการเปลี่ยน Time Signature และ Key Signature แต่ต่างกันตรงที่ต้องกดตัว **Q** หน้าต่าง Clef ก็จะขึ้นมา(รูปตัวอย่างที่ 3.1)

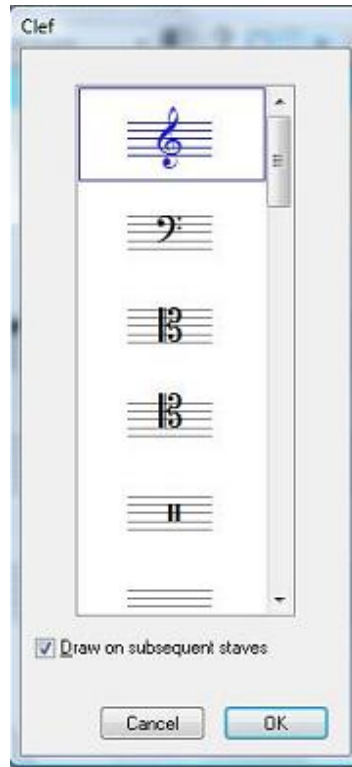

รูปตัวอย่างที่ 3.1

ทำการเลือก Clef ที่เราต้องการเปลี่ยน แล้วกด OK ห้องที่เราต้องเปลี่ยน Clef ก็จะเปลี่ยนตามรูปตัวอย่างที่ 3.2



รูปตัวอย่างที่ 3.2