

ขั้นตอนการทำไฟล์รูปภาพที่จะนำไปใช้ใน Word

1. เปิดสกออร์ เลือกส่วนที่ต้องการที่จะนำไปใช้ในWORD จากตัวอย่าง ให้คลิกเลือกห้องที่ 2 ถึง3 ของทรัมเป็ต 1 กับ 2 ทำการก๊อปปี้ (EDIT - COPY) CTRL+C ส่วนที่ HIGHLIGHT

2. เปิดสกออร์ใหม่ขึ้นมา ให้มีเครื่องดนตรีที่เราต้องการ กำหนด Key signature และ Time signature ที่ต้องการ

3. คลิกที่ห้องแรกของสกออร์ใหม่ แล้วทำการวางส่วนที่ก๊อปปี้มา (Ctrl+V) จะได้สกออร์ที่เราต้องการ (ดูรูปที่ 3)

7. เลือกรูปภาพที่เราต้องการได้แล้ว คลิกแทรกนำมาวาง

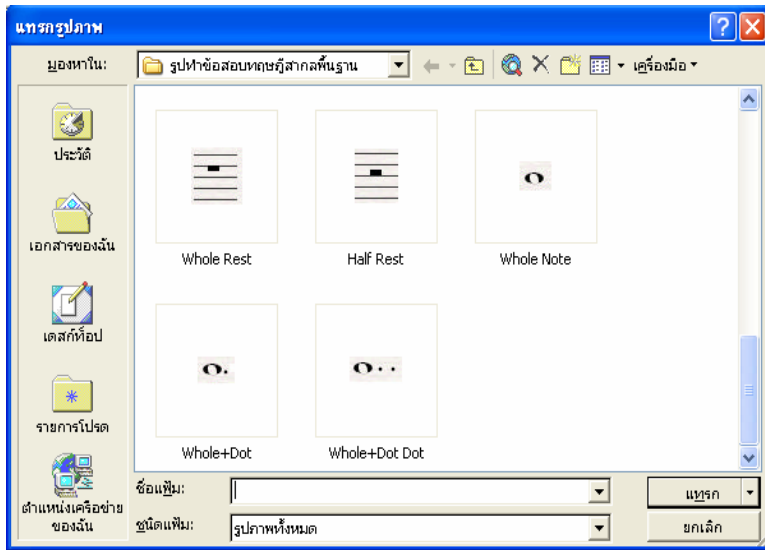

8. เราก็จะได้รูปของสกออร์ที่เราต้องการมาใช้ใน Word เป็นที่เรียบร้อยแล้ว